

PLANO DE SITUACIÓN E=1/10.000

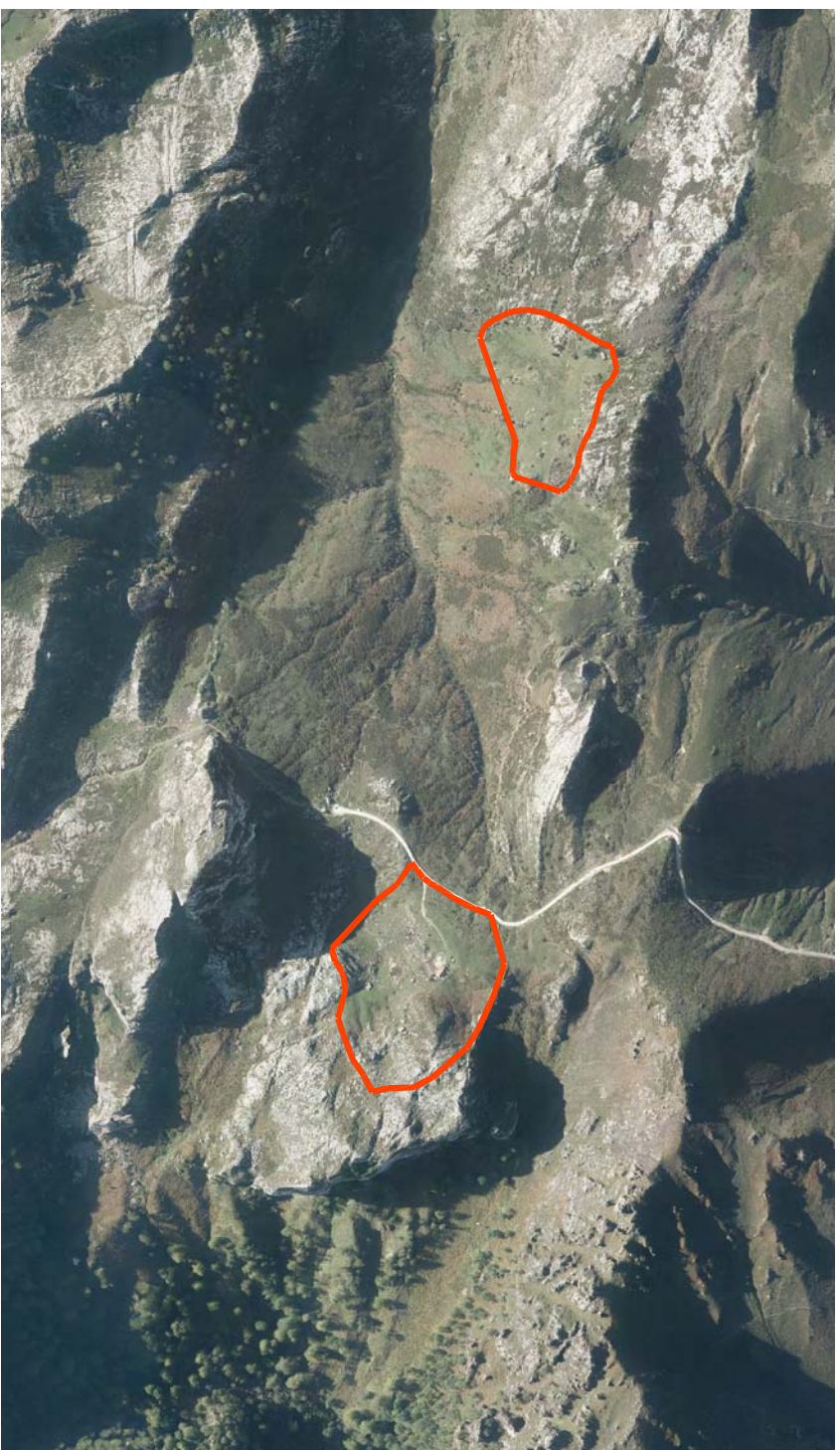

ORTOFOTO E=1/10.000

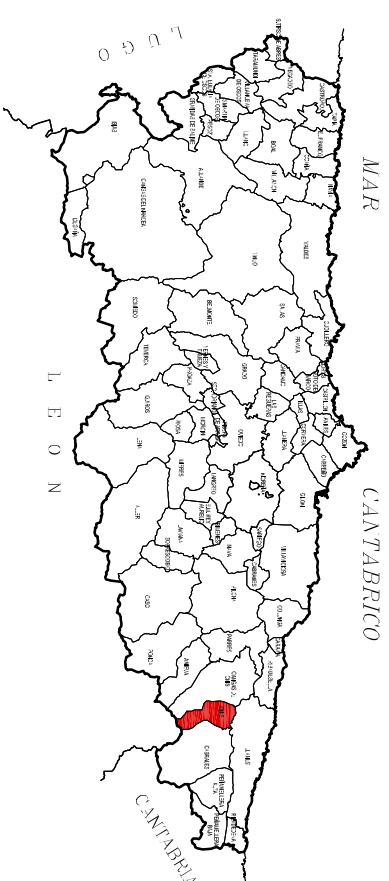

ORTOFOTO MAJADA DE ARRIBA E=1/2.000



ORTOFOTO MAJADA DE ABAJO E=1/2.500

El presente documento es una obra de ingeniería, arquitectura, urbanismo, paisajismo, etc., que ha sido elaborada por el autor con el fin de proporcionar información y asesoramiento técnico y profesional. El autor no se responsabiliza de los daños o perjuicios que puedan derivarse del uso indebido o incorrecto de la información contenida en este documento. El autor no se responsabiliza de los daños o perjuicios que puedan derivarse del uso indebido o incorrecto de la información contenida en este documento.

**PROMOTOR**  
Ayuntamiento de Onís

**EMPLAZAMIENTO**  
Majada de Soñin  
Onís (ASTURIAS)

Abril 2018  
Ref. UD-PD-2016-MAJADA SOÑIN  
Escala: varias

**01**

**DOC. APROBACIÓN INICIAL**  
INFORMACIÓN  
PLANO DE SITUACIÓN

**Dolmen**  
ESTUDIO DE ARQUITECTURA URBANISMO  
PAISAJISMO  
LUGO, OVIEDO

FERNÁNDEZ  
FERNÁNDEZ  
FERNÁNDEZ  
Arquitectos

COLGADO Nº 3346  
S/ Calle de la Iglesia, 13. 33001 GIJÓN  
C/ Cervantes, 13. 33001 GIJÓN  
Tel. 985 175 990 / Fax. 985 175 820  
dolmen@dolmenarquitectos.com

# PLAN ESPECIAL DE LA MAJADA DE SOÑIN

ONÍS. ASTURIAS