

- Camino principal**
- Acceso a la Majada**
- Deposito de agua existente**
- Fuente**
- Red de abastecimiento existente**
- Placa solar existente**
- Red de abastecimiento propuesta**
- Deposito de agua propuesta**
- Red de saneamiento propuesta**
- Fosa Séptica propuesta**

El presente documento es propiedad de la empresa URSI S.L. y queda prohibida su reproducción o uso no autorizado sin el consentimiento escrito de URSI S.L. Toda infracción de esta prohibición será sujeta a las acciones legales correspondientes. URSI S.L. no se responsabiliza por los errores de transcripción o de impresión que puedan aparecer en este documento. URSI S.L. no se responsabiliza por los errores de transcripción o de impresión que puedan aparecer en este documento.

PROMOTOR
 Ayuntamiento de Onís

EMPLAZAMIENTO
 Majada de Soñin
 Onís (ASTURIAS)

April 2018
 Ref. UD-PD-2016-MAJADA SOÑIN
 Escalas 1:2.500

06

DOC. APROBACIÓN INICIAL
INFORMACIÓN/ORDENACIÓN
SERVICIOS
SOÑIN DE ARRIBA

Dolmen
 INGENIERÍA Y ARQUITECTURA

ESTEBAN FERNANDEZ
 Arquitecto

COLGADO N.º 3346
 CONSEJO REGULADOR DE ARQUITECTURA URBANISMO
 C/ Caballeros, 13. 33001 GIJÓN
 T. 985 175 990 / Fax. 985 175 820
 dolmen@dolmenarquitectura.com

PLAN ESPECIAL DE LA MAJADA DE SOÑIN

ONÍS. ASTURIAS

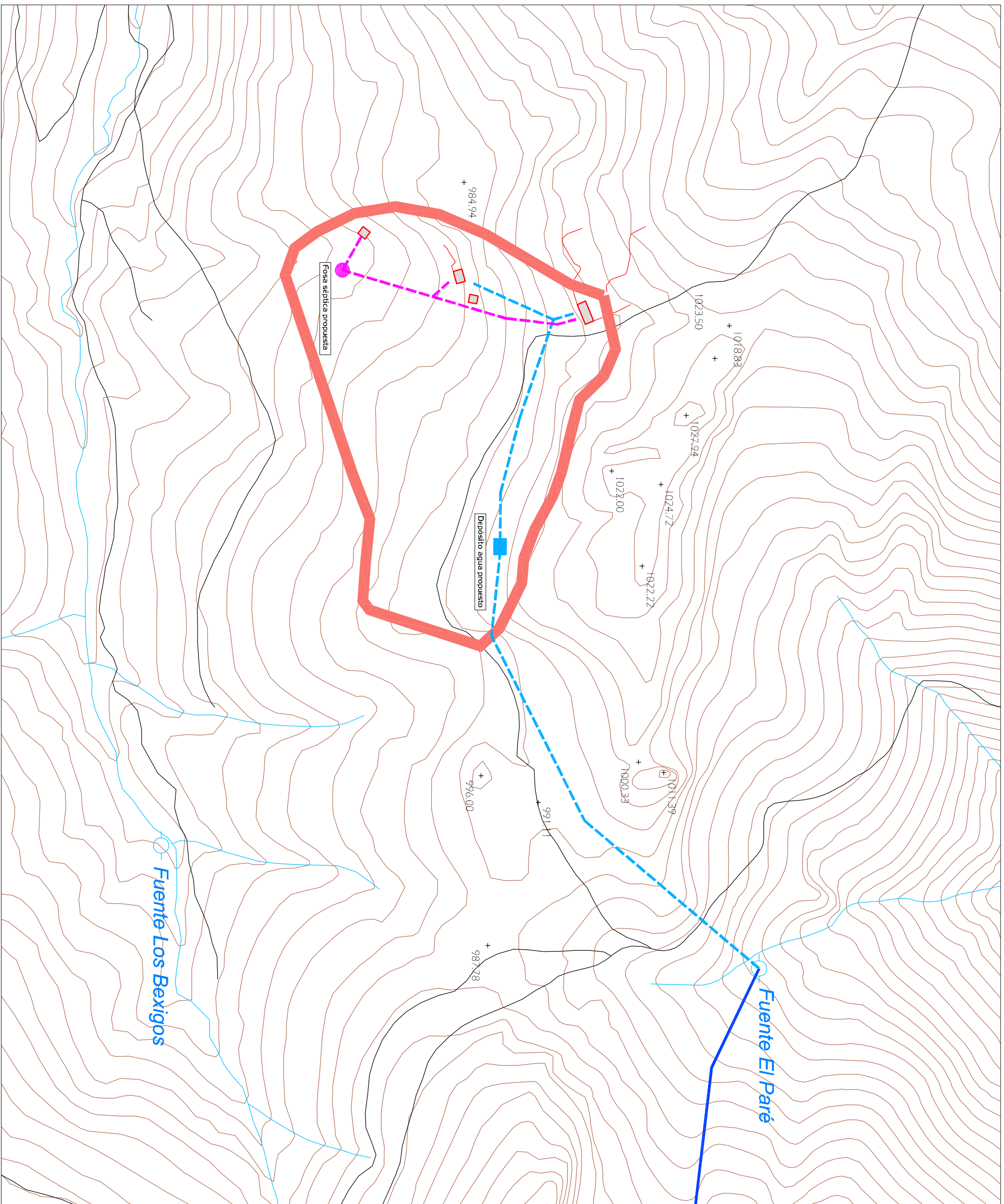

- Fuente
- Red de abastecimiento existente
- Red de abastecimiento propuesto
- Deposito de agua propuesto
- Red de saneamiento propuesto
- Fosa Séptica propuesta

El presente documento es propiedad de la empresa DOLMEN, S.L. y quedará reservada todos los derechos de explotación y explotación de los datos contenidos en el mismo. No se permite la reproducción o la transformación de esta obra por ningún medio, ni en forma impresa ni en formato electrónico, sin el consentimiento escrito de la editorial DOLMEN, S.L. Reservados todos los derechos. No se permite la explotación económica ni la transformación de esta obra por ningún medio, ni en forma impresa ni en formato electrónico, sin el consentimiento escrito de la editorial DOLMEN, S.L. Reservados todos los derechos.

PROMOTOR
Ajuntamiento de Onís

EMPLAZAMIENTO
Majada de Soñin
Onís (ASTURIAS)

Abril 2018
Ref. UD-PD-2016-MAJADA SOÑIN
Escala 1:2.000



06

DOC. APROBACIÓN INICIAL
INFORMACIÓN/ORDENACIÓN
SERVICIOS
SOÑIN DE ABAJO

Dolmen
S.L.

ESTRATEGIA FERNANDEZ
LABRERA OVIEDO
Arquitecto

COLGADO Nº 3346
SISTEMA NACIONAL DE REGISTRO DE ARQUITECTURA UNIVERSARIO
C/ Cipriales, 13. 33001 GIJÓN
Tel. 985 175 990 / Fax. 985 175 920
dolmen@dolmenarquitectura.com

PLAN ESPECIAL DE LA MAJADA DE SOÑIN

ONÍS. ASTURIAS